SCHALUNG

Ansicht von links

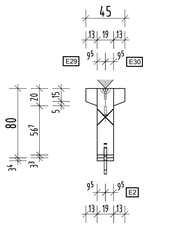

Ansicht

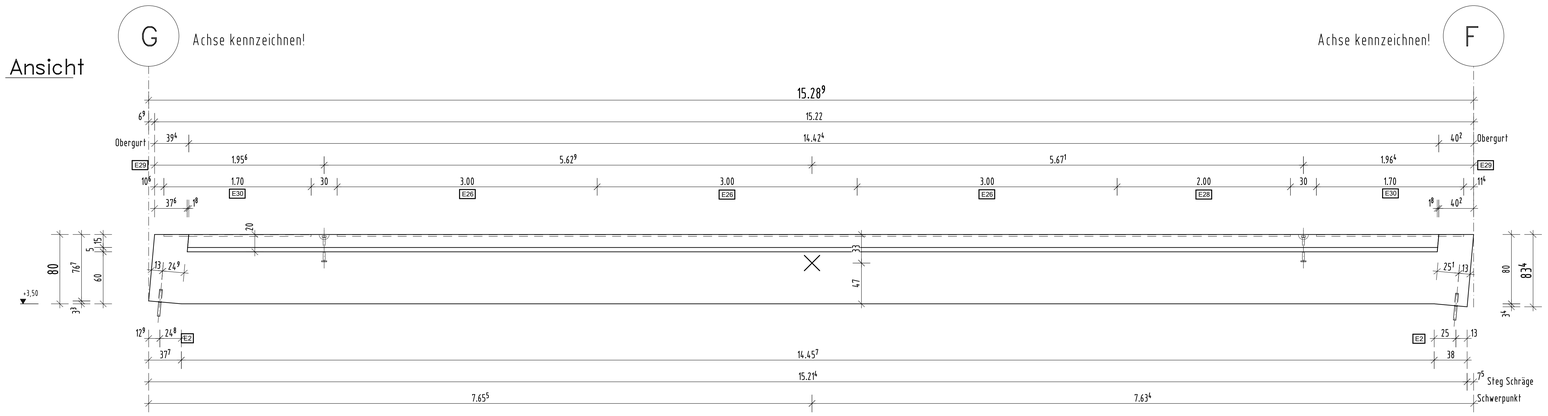

Ansicht von rechts

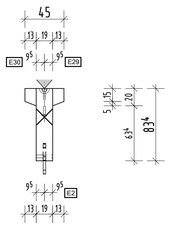

3D Blick

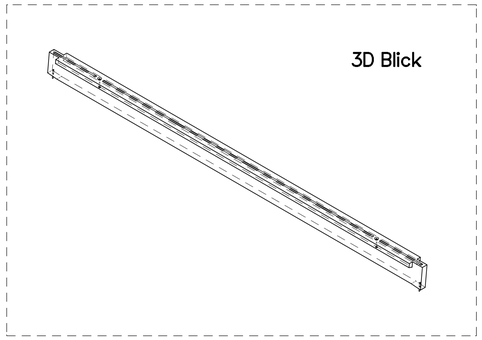

Draufsicht

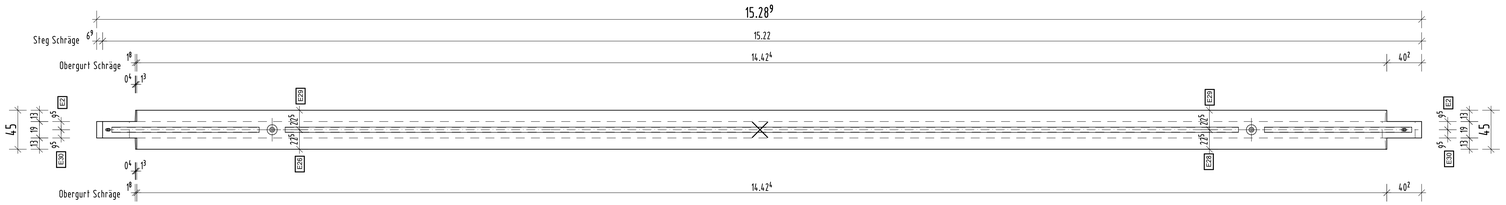

Detail Seitenausbildung

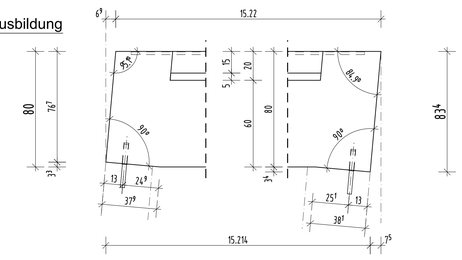

BEWEHRUNG

Ansicht 1

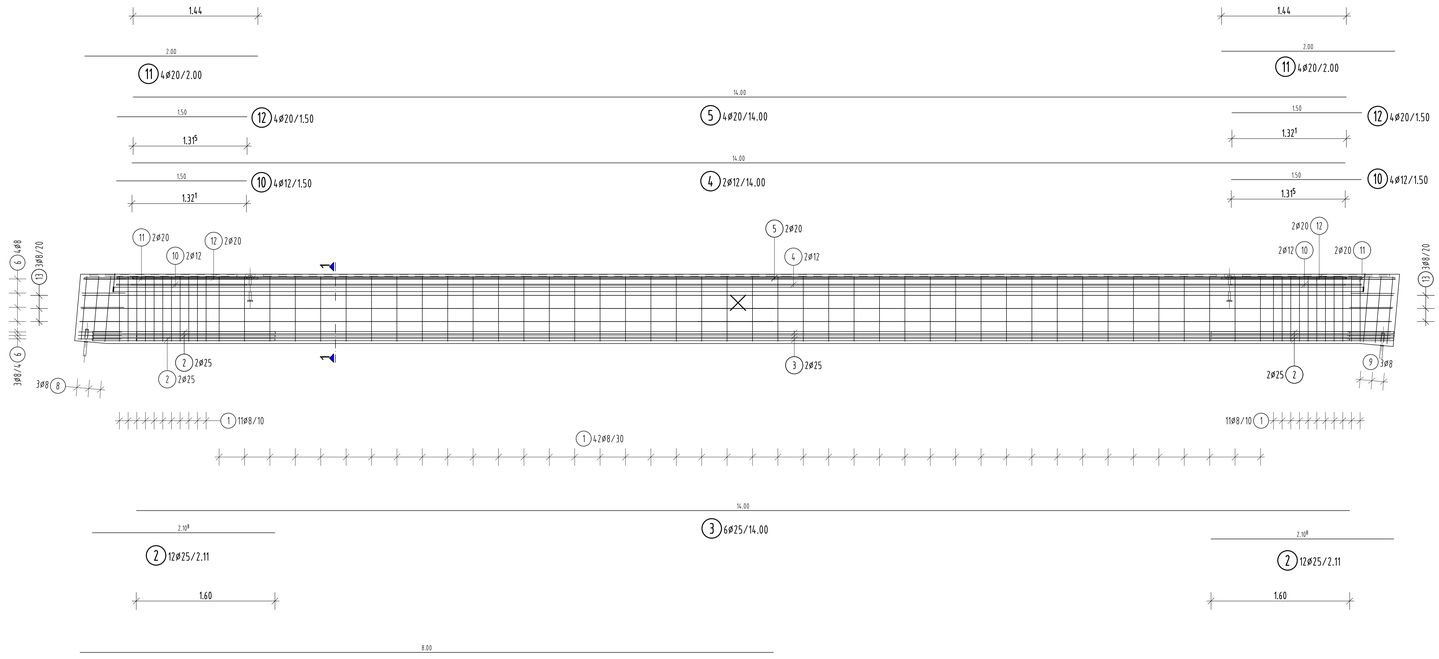

Schnitt 1–1

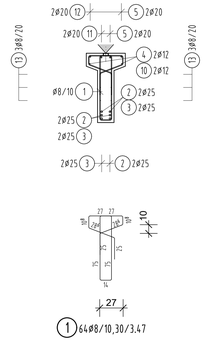

8	St	a(m)	l(m)
1	1	0,731	1,950
1	1	0,743	1,974
3	1	0,755	1,998

9	St	a(m)	l(m)
1	1	0,776	2,040
2	1	0,764	2,016
3	1	0,751	1,990

B500B				
Pos.	Anz.	ø	Länge	Bem.:
1	64	8	3.47	
2	12	25	2.11	
3	6	25	14.00	
4	2	12	14.00	
5	4	20	14.00	
6	14	8	1.13	
8	3	8	1.97	i.M.
9	3	8	2.02	i.M.
10	4	12	1.50	
11	4	20	2.00	
12	4	20	1.50	
13	12	8	8.00	

Gewicht 15*760.592 kg/Stck.
Gesamtgewicht 11408.878 kg

Pos. Nr.	Anz.	ø	Länge [m]	Gesamtlänge [m] B500B ø 8	ø 12	ø 20	ø 25						Bemerkungen
1	64	8	3.47	222.08									
2	12	25	2.11				25.32						
3	6	25	14.00				84.00						
4	2	12	14.00		28.00								
5	4	20	14.00			56.00							
6	14	8	1.13	15.82									
8	3	8	1.97	5.92									i.M.
9	3	8	2.02	6.05									i.M.
10	4	12	1.50		6.00								
11	4	20	2.00			8.00							
12	4	20	1.50			6.00							
13	12	8	8.00	96.00									
Summe L je ø (m)				345.87	34.00	70.00	109.32						
kg / m				0.395	0.888	2.470	3.850						
Summe kg je ø				136.6	30.2	172.9	420.9						
Summe : 15* 760.592 kg = 11408.878 kg B500B													

STATISCHE POS. 1.3.1

Die Zulagebewehrung für die Transportanker ist nach der Einbauvorschrift des Herstellers einzubauen !!

Gesamtübersicht M.: 1:1250

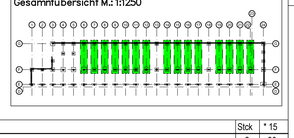

Pos.	Bezeichnung	Stck	* 15
E2	Dorn DN 25mm	2	30
E26	Halfen Typ HTU 60-22-3-AN2-FV, L=300cm	3	45
E28	Halfen Typ HTU 60-22-3-AN2-FV, L=200cm	1	15
E29	DEHA KUGELKOPF-TRANSPORTANKER 6000-7,5-300 WB	2	30
E30	Halfen Typ HTU 60-22-3-AN2-FV, L=170cm	2	30

STÜCKZAHL:	15 Stück
FLÄCHE:	m2
VOLUMEN:	2.976
GEWICHT:	7.4704 to
Betongüte:	C35/45
Expositionskl.:	XC1, W0
Betondeckung c_v:	2.5 cm
Stahlmenge / F1:	Stabstahl / Lagermatten / E
interne AB-Position:	
Zugehörige(r) Übersichtsplan(pläne):	BI-001
STATUS:	

Oberflächen: Sauber nichts anderes vereinbart ist, entsprechen die Fertigoberflächen der Sichtbetonklasse SB2.
abgerieben S, schalungsgerät F1G, Flügelnaschinengeglättet; handgeglättet ST, Strukturbetten lgm. Angabe BRS, Besenstrich (Richtung nach lgm. Angabe); feinstgeglättet, rauh herstellen

Kanten: Sauber nichts anderes vereinbart ist, sind alle Kanten ist, rechtwinkelmäßer Zeichnung zu fasen!
Bauteilart: Stahlstäb, Wandpartien, etc., Trägern, Balken, Sonderteile, etc.
Radi "r" in mm: 15, 15
Kanten ohne besondere Anforderungen (z.B. nicht sichtbare).

Biegen von Betonstählen nach DIN-Merkblatt "Verwendung u. Bearbeitung DIN1-877 Betonstahl" und Betonstahlmatten, Ausgabe 1/1.
Bei Biegen ist zu beachten:
A) Biegungen von Einzelstäben
Mindestwerte der Biegerollen:
a) Biegungen von Bügeln und Biegeschlaufen
= 4D mm ø < 16 l_{bg}
= 10 mm ø ≥ 16 l_{bg}
= 6D mm ø ≥ 16 l_{bg}
B) Innerhalb der Biegungen
Stabachsenmaßen l_{bg} bei
mm l_{bg} = 5D l_{bg} 4, 5, 6, 12, 17
mm l_{bg} = 10D l_{bg} 7, 8, 9
mm l_{bg} = 20D l_{bg} 10, 11, 13, 20

Posifonsicken Stabstahl: 7

Abstandhalter: s. DBV-Merkblatt "Abstandhalter" DBV-10-B-L-(70)

Bitte überprüfen Sie den Plan und senden Sie uns eine unterschriebene Ausführung zurück. Die Produktion der Fertigteile erfolgt erst nach erteilter Freigabe.

Plan geprüft und zur Produktion freigegeben.

Datum Unterschrift

ZM PLAN BAUPLANUNG ZELLER MARKUS

BI-001 24.11.2022 22:36 ver.1.1.84

Designed with STRAKON - www.DICAD.de